

Gemeinde Fußach



Bezirk Bregenz / Vorarlberg · Baumgarten 2
Telefon 05578/75716-0
Telefax 05578/75716-19
e-mail: gemeindeamt@fussach.at
Homepage www.fussach.at

6972 Fußach, 12.03.19
Zahl: 120
Bearb.: Schönberger
Durchw.: 16
Datei: I:\Bauamt intern\STRASSEN\Verordnungen\Verordnung Sperre Rohrstraße - Schöpfwerk.doc

Betrifft: Gemeindegebiet Fußach - verkehrsrechtliche Maßnahme

Verordnung

Zur Gewährleistung der Verkehrssicherheit wird gemäß § 43 Abs. 1 StVO 1960, BGBl. Nr. 159/1960 in der geltenden Fassung verordnet:

Für **Montag, dem 18.3.2019** ab 7 Uhr bis **Dienstag, 19.3.2019** 18 Uhr stattfindenden Leitungsarbeiten beim Schöpfwerk Fußach im Zuge des Neubaus einer Trafostation wird folgende Straßenregelung getroffen:

1. Die **Fahrverbotsregelung** gilt für den Bereich Schöpfwerk Fußach (GST-NR 1748/1) und zwar für die Rohrstraße. Der gesamte Polderdamm kann zudem auch nicht von Radfahrern befahren werden!
2. Die **Umleitung** erfolgt über das Riedle bzw. die Riedstraße/Tännelestraße (Peilstation).

Das Verbot wird jeweils durch die Aufstellung beweglicher Verbotsschilder kenntlich gemacht. Siehe hierzu Planbeilagen im Anhang!

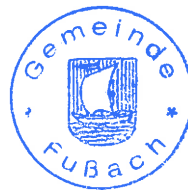

Der Bürgermeister:
i.A.

Kurt Schönberger
Kurt Schönberger

Nachrichtlich per Mail an:

1. Bezirkshauptmannschaft Bregenz
2. Polizei Höchst
3. Anschlag an der Amtstafel
4. Verteiler Outlook Straßensperre
5. Werkhof Fußach
6. Alle betroffenen Personen an den genannten Straßen;
7. Feuerwehr Fußach, z.H. Hrn. Kommandant Christian Geißler;
8. Lutz Bau, Gaißau;

Kundmachungsvermerk:

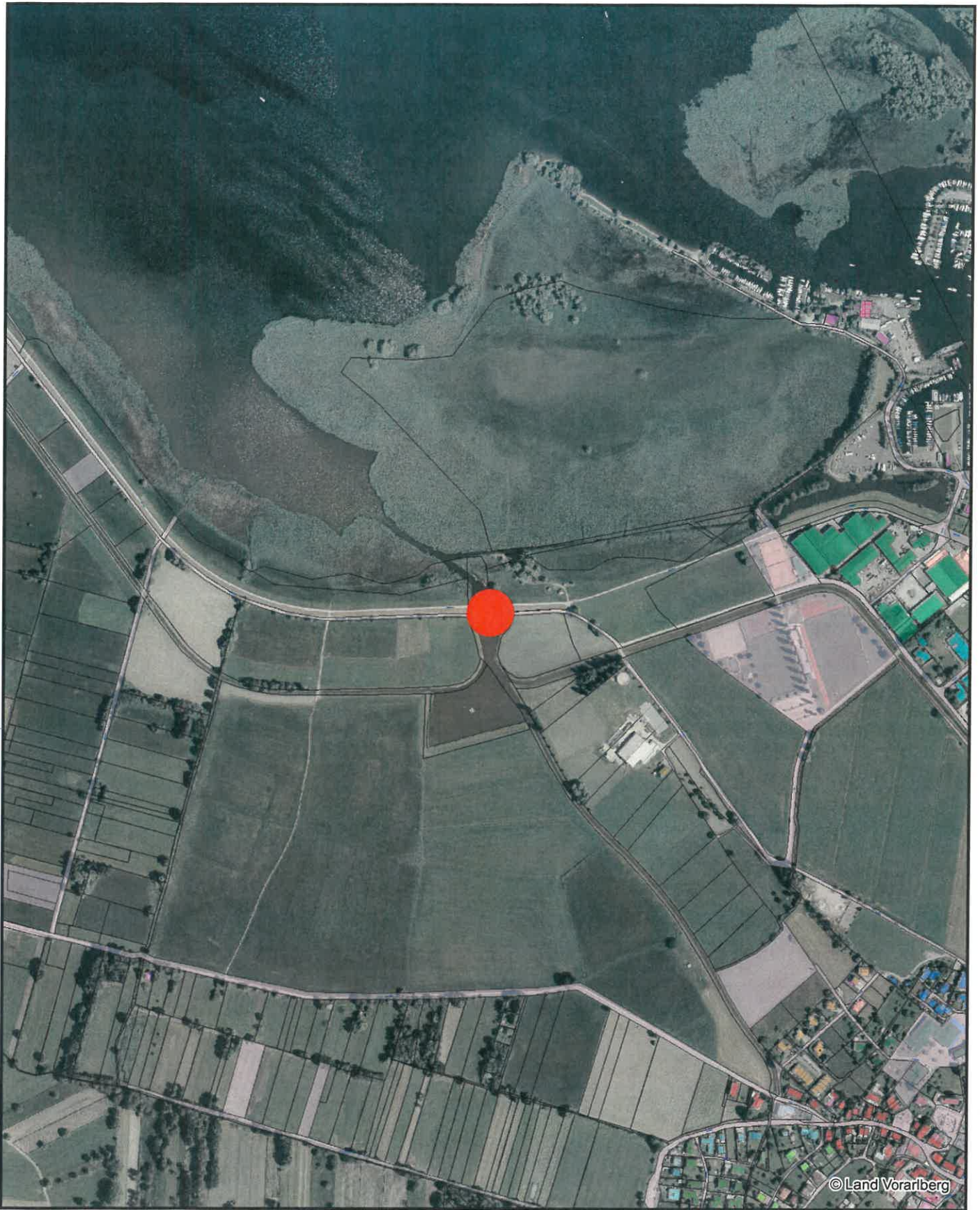

Diese Kundmachung wurde an der Amtstafel
angeschlagen am: **12.03.2019**
abgenommen am: 20.3.2019
Gemeindeblatt veröffentlicht am: **KW 0**
Homepage veröffentlicht am: 12.03.2019
Unterschrift:

9. TR Gerhard Wimmersberger im Hause;
10. BH Bregenz, z.Hd. Reinhard Gartner;
11. Rheindeltahaus;
12. Weide- und Streuinteressentschaft;
13. Landwirte Fußbach;



© Land Vorarlberg

80 40 0 80 160 240 320 400 480 560 640 720 800 880 960 1.040 1.120 1.200 1.280 Meter

Maßstab	1:8000	<h1>Gemeinde Fußach</h1>		
Datum	28.1.2019			
Bauamt: Gemeinde Fußach Kurt Schönberger	A-6972 Fußach, Baumgarten 2, Tel. +43/(0)5578/75716-16, Fax. -19, www.fussach.at			
Plandarstellung		<input checked="" type="checkbox"/> Übersichtsplan	<i>Schöpfwerk Fußach</i>	
		<input type="checkbox"/> Lageplan		
		<input type="checkbox"/> Grundrißplan		

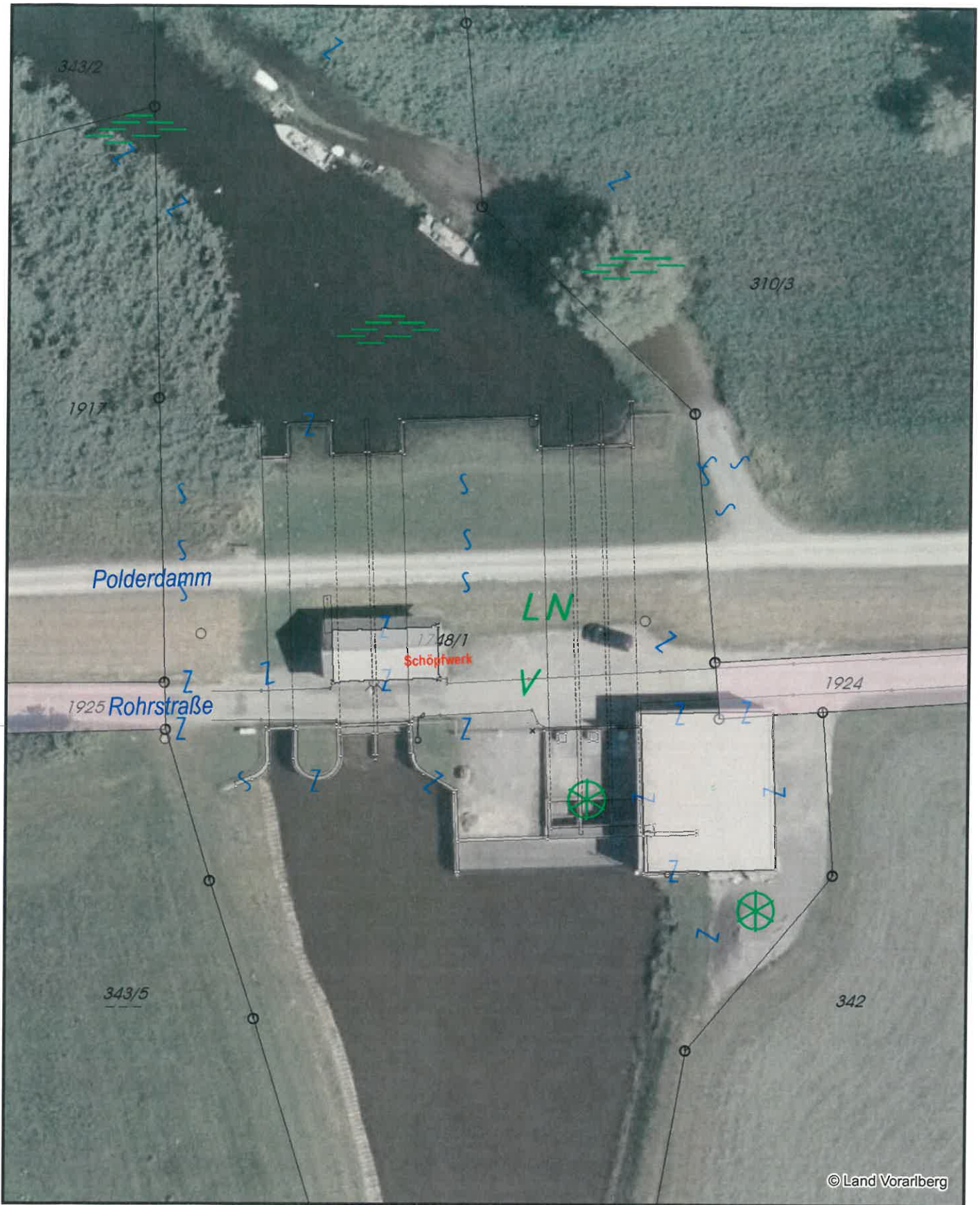

Maßstab	1:500	<h1>Gemeinde Fußach</h1>		
Datum	28.1.2019			
Bauamt: Gemeinde Fußach Kurt Schönberger	A-6972 Fußach, Baumgarten 2, Tel. +43/(0)5578/75716-16, Fax. -19, www.fussach.at			
Plandarstellung	<input type="checkbox"/> Übersichtsplan <input checked="" type="checkbox"/> Lageplan <input type="checkbox"/> Grundrißplan		Schöpfwerk Fußach	