

Gemeinde Fußach



Bezirk Bregenz / Vorarlberg · Baumgarten 2
Telefon 055 78/75716-0
Telefax 055 78/75716-19
e-mail: gemeindeamt@fussach.at
Homepage www.fussach.at

15.11.2021
6972 Fußach, 120
Zahl: Schönberger
Bearb.: 16
Durchw.:
Datei: I:\Bauamt intern\STRASSENVerordnungen\Verordnung Teilsperre Mäder 2021.doc

Betrifft: Gemeindegebiet Fußach - verkehrsrechtliche Maßnahme

Verordnung

Zur Gewährleistung der Verkehrssicherheit wird gemäß § 43 Abs. 1 StVO 1960, BGBl. Nr. 159/1960 in der geltenden Fassung verordnet:

Für die im Zeitraum vom **Montag, 22.11.2021** bis voraussichtlich **Samstag, 18.12.2021** stattfindenden Leitungsverlegungen wird folgende Straßenregelung getroffen:

1. Die **halbseitige Straßensperre** gilt für den Bereich **Mäder (Bahnübergang bis Station 17)** laut Planbeilage. Geplant ist lediglich ein kurzer Bauabschnitt von ca. 10 m freizulegen, sodass eine Ampelregelung entfallen kann.
2. Die Arbeiten dauern ca. 3 Wochen.

Das Verbot wird jeweils durch die Aufstellung beweglicher Verbotsschilder kenntlich gemacht.



Der Bürgermeister:

Peter Böhler

Kundmachungsvermerk:

Diese Kundmachung wurde an der Amtstafel

angeschlagen am: **15.11.2021**

abgenommen am: **20.12.2021**

Gemeindeblatt veröffentlicht am: **KW 46**

Homepage veröffentlicht am: **15.11.2021**

Unterschrift: 

Nachrichtlich per Mail an:

1. Bezirkshauptmannschaft Bregenz;
2. Polizei Höchst;
3. Anschlag an der Amtstafel;
4. Verteiler Outlook Straßensperre;
5. Werkhof Fußach;
6. Fa. Locker;
7. Reitstall Hofer;
8. Feuerwehr Fußach, z.H. Hrn. Kommandant Christian Geißler;
9. Antragsteller;

Anmerkung:

Ein Vertrag zwischen ÖBB und Gemeinde liegt vor!

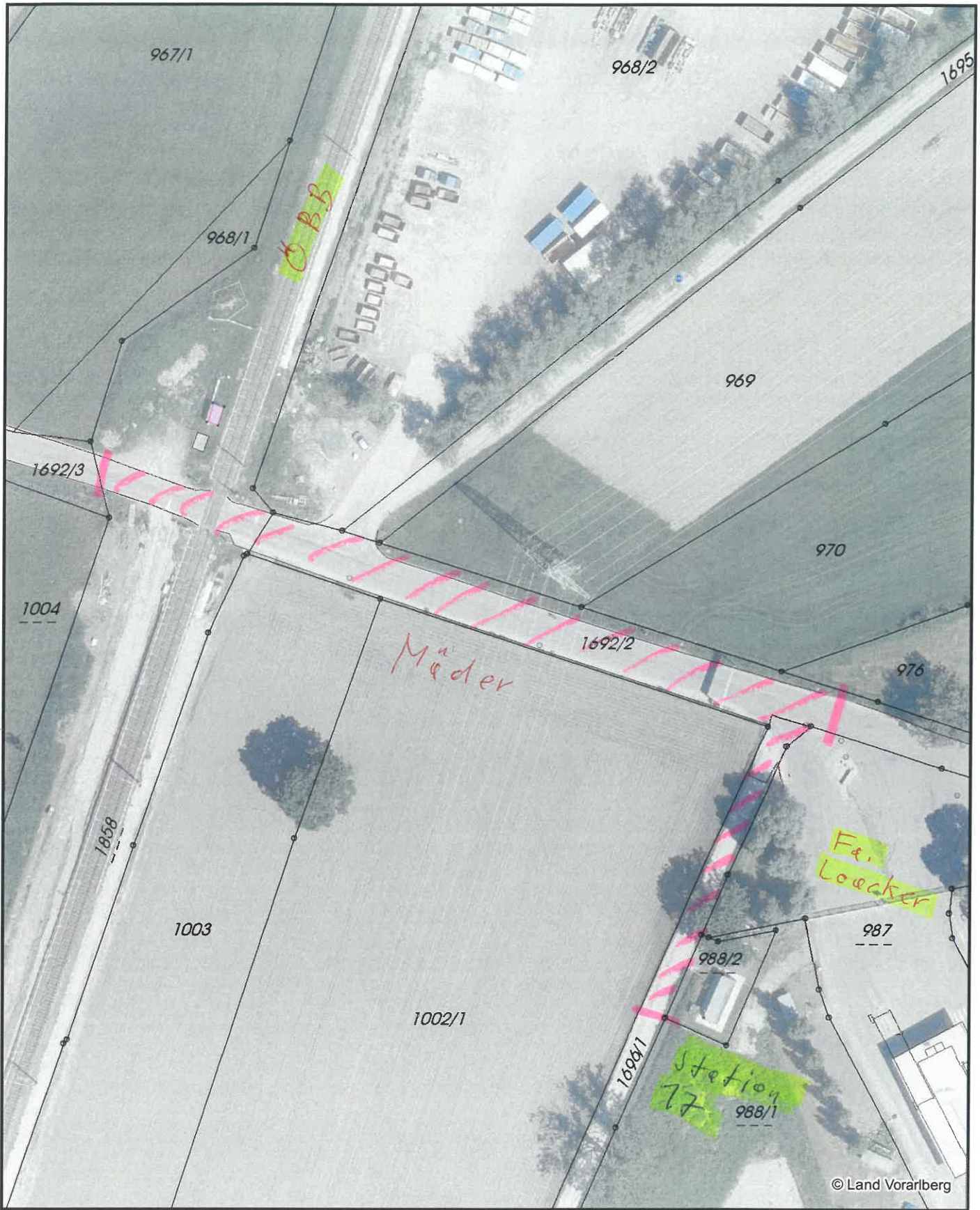

© Land Vorarlberg

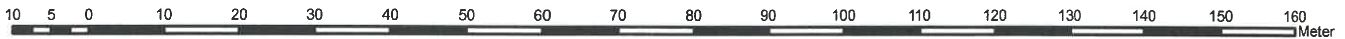

Maßstab	1:1000	<h1>Gemeinde Fußach</h1>	
Datum	15.11.2021		
Bauamt: Gemeinde Fußach Kurt Schönberger	A-6972 Fußach, Baumgarten 2, Tel. +43/(0)5578/75716-16, Fax. -19, www.fussach.at		
Plandarstellung		<input type="checkbox"/> Übersichtsplan <input type="checkbox"/> Lageplan <input type="checkbox"/> Grundrißplan	